

2018/2019



## Class rent a car - Mapa Ibiza 2018 y Carpetas Portacontratos

### Mapa Ibiza 2018

<b>Edición:</b>	50.000 ejemplares
<b>Número de clientes:</b>	60.000 alquileres al año/ 120.000 lectores
<b>Formato:</b>	114 x 210 mm (cerrado) 680 x 420 mm (abierto)
<b>Fecha de publicación:</b>	Pascua 2018
<b>Periodo de distribución:</b>	12 meses
<b>Fecha de cierre:</b>	01.03.2018
<b>Método de distribución:</b>	Un ejemplar a cada coche alquilado. El personal de Class rent a car entregará el MAPA IBIZA en mano a los clientes, junto con su contrato de alquiler, con la recomendación directa de la compañía
<b>Mapa en PDF</b>	<a href="#">Mapa Class Rent a car</a>

**Oficinas de alquiler:** Airport- Puerto de Ibiza/ Santa Eulalia/ Cala Llonga/ Es Canar/ Es Figueral/ Playa d'en Bossa/ Cala de Bou/ Portinatx/ Puerto de San Miguel / Cala de Sant Vicent/ Cala Tarida

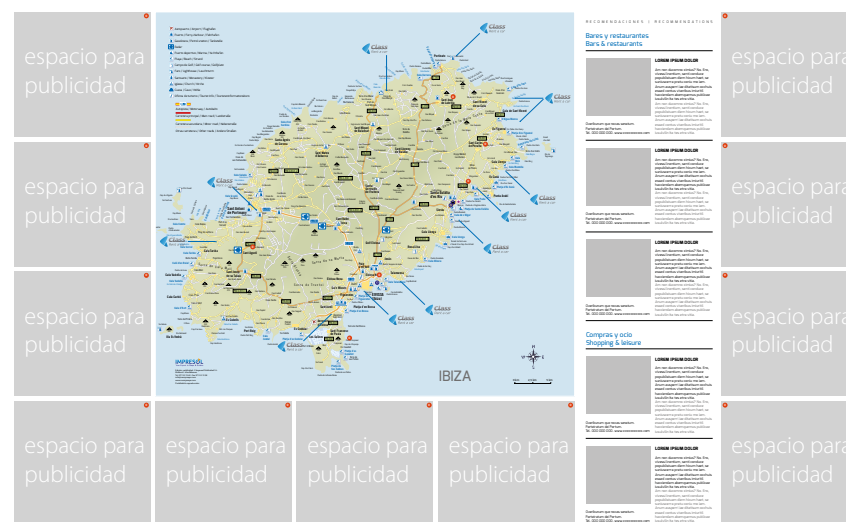

<b>Precios:</b>	1 módulo en mapa	110 mm ancho x 100 mm alto	1.190,- € + 21% I.V.A - 12 meses
	Recomendación- Anuncio en inglés/ español con 40 palabras max. por idioma + 1 foto	110 mm ancho x 70 mm alto	990,- € + 21% I.V.A - 12 meses
	Contraportada del mapa	114 mm ancho x 210 mm alto	3.900,- € + 21% I.V.A - 12 meses

**Forma de pago:** 50% a la firma de la orden de encargo  
50% a la vista de la prueba de color, antes de imprimir hasta 15.03.2018

<b>Contacto:</b>	Impresol Publicidad SL, Apdo. Correos 2 Finca Ca'I Vicari s/n, 07430 Llubi-Mallorca Tel: +34 971 52 15 64 Gerente: Maren Amberg direccion@impresol.com	Representante & Ventas en Ibiza: Tamir Feldmann Tel:+34 633 811 441 tamir.feldmann@gmail.com ibiza@impresol.com
------------------	--	---

Publicidad para patrocinador  
en contraportada A5



## Carpetas Portacontratos

**Edición:** 30.000 ejemplares

**Periodo de distribución:** 12 meses a partir de finales de marzo 2018

**Fecha de cierre:** 15.02.2018

**Formato:** 14,8 x 21 cm (cerrado) - Contraportada  
21 x 29,7 cm (abierto)

**Precio:** Contraportada 14,8 x 21 cm 2.490,- € + 21% I.V.A

**Método de distribución:** El personal de Class entrega el contrato de alquiler dentro de la carpeta portacontratos a los clientes.

Nuestras Oficinas / Our offices /  
Unsere Büros:



- **Cala Llonga**  
Avda. Cala Llonga, 131 - Aptos. Ibiza - Local 1 - 07849 Playa de Cala Llonga  
Tel: 971 19 62 85 - 971 32 78 92 - Fax: 971 19 68 80 - [reservas@classrentacar.es](mailto:reservas@classrentacar.es)
- **Es Canar**  
Calle S'Aljub, s/n - Local 3 - Edificio Montemar - Es Canar - 07940 Santa Eulalia del Rio  
Tel: 971 33 80 28 - [escanar@classrentacar.es](mailto:escanar@classrentacar.es)
- **San Antonio**  
C/ Cambalino nº 12 - 07200 San Agustí d'ev Vedrà - Bahía de San Antonio  
Tel: 971 80 40 45 - [sanantonio@classrentacar.es](mailto:sanantonio@classrentacar.es)
- **Es Figueras**  
Hotel Club Inma Cala Blanca - Playa Es Figueras - 07830 San Carlos de Peraltá  
Tel: 971 32 69 83 - [figueras@classrentacar.es](mailto:figueras@classrentacar.es)
- **Ibiza**  
Avda. Pedro Mates Noguera, num.77 - Local 1, bajos - 07800 Ibiza  
Tel: 971 39 46 05 - [ibiza@classrentacar.es](mailto:ibiza@classrentacar.es)
- **Portinatx**  
Dirección: Playa S'Arenal Gros SN - 07810 Portinatx  
Tel: 971 32 07 40 - [portinatx@classrentacar.es](mailto:portinatx@classrentacar.es)
- **Cala Tarida**  
Avda. Cala Tarida, num.68 - Ejcs - 07839 Cala Tarida  
Tel: 971 80 62 90 - [calatarida@classrentacar.es](mailto:calatarida@classrentacar.es)
- **Santa Eulalia**  
C/ra. Es Canar, Edificio Sonar 4 - 07940 Santa Eulalia  
Tel: 971 33 11 11 - [santaaula@classrentacar.es](mailto:santaaula@classrentacar.es)
- **Puerto San Miguel**  
C/ra. Puerto San Miguel, Calle Auta Sport nº3 - 07815 Puerto de San Miguel  
Tel: 971 33 45 08 - [sanmiguel@classrentacar.es](mailto:sanmiguel@classrentacar.es)
- **Aeropuerto**  
Aeropuerto de Ibiza, Meeting point Parking público - San Jose  
Tel: 971 30 89 27 / 647 832 468 - [aeropuerto@classrentacar.es](mailto:aeropuerto@classrentacar.es)
- **Puerto Ibiza**  
Puerto de Ibiza, Estación Marítima Ibiza-Botafoc - 07800 - Ibiza  
Tel: 610 63 63 60 - [puertoibiza@classrentacar.es](mailto:puertoibiza@classrentacar.es)
- **Cala San Vicente**  
Cala San Vicente, playa de Cala San Vicente - San Juan  
Tel: 647 83 25 35

**¡Estamos encantados de contar con su colaboración!**

**Impresol Publicidad SL**

Apdo. Correos 2, Finca Ca'l Vicari s/n, 07430 Llubí - Mallorca, CIF: B07908924

Tel: +34 971 52 15 64

Fax: +34 971 52 15 58

Dirección: Maren Amberg

[direccion@impresol.com](mailto:direccion@impresol.com)

[www.impresol.com](http://www.impresol.com)

Representante & Ventas en Ibiza:

Tamir Feldmann

Tel:+34 633 811 441

[tamir.feldmann@gmail.com](mailto:tamir.feldmann@gmail.com)

[ibiza@impresol.com](mailto:ibiza@impresol.com)

